

ILUSTRÍSSIMO SENHOR PRESIDENTE DA COMISSÃO DE LICITAÇÃO DO SERVIÇO MUNICIPAL DE ÁGUA, SANEAMENTO E INFRAESTRUTURA DE ITAJAÍ - SEMASA

RECEBIDO
EM
28 AGO. 2017
SEMASA
SEMASA
Márcio Venício Bernadino
Matrícula 0417

M.A.V DOS PRAZERES & CIA LTDA ME, pessoa jurídica de direito privado, inscrita no CNPJ sob nº 07.897.997/0001-73, com sede à Rua Edmundo Souza Cunha, nº 100, Bairro Fazenda, nesta cidade de Itajaí – Santa Catarina, vem respeitosamente à presença de Vossa Senhoria, por intermédio de seu representante legal infra firmado, interpor **RECURSO ADMINISTRATIVO**, com fulcro no art. 109, I, “a” da Lei nº 8.666 de 21 de junho de 1993, contra a respeitável decisão proferida por esta Douta Comissão de Licitação que declarou inabilitada a recorrente no processo licitatório na modalidade Concorrência Pública nº 002/2017, pelas razões abaixo expostas:

Inicialmente, registra-se os motivos pelos quais fundamentou-se a decisão de declarar a recorrente inabilitada do certame licitatório, os quais seguem abaixo de acordo com o disposto na ata da sessão de julgamento exarada pela Comissão:

M.A.V. PRAZERES & CIA LTDA ME		
HABILITAÇÃO	Jurídica	HABILITADO
	Fiscal	HABILITADO
	Técnica Profissional	INABILITADO – O licitante apresentou 3 (três) atestados de capacidade técnica todavia dois deles, aqueles que possui registro no CREA (CAT), são fornecidos por <u>pessoa física</u> (fls 28 a 33 do caderno de habilitação) descumprindo o § 1º do Art. 30 da Lei 8.666/93. O terceiro atestado, apesar de ser fornecido por pessoa jurídica, não está acompanhado do registro no CREA com emissão da competente CAT, descumprindo portanto o requisito do item 11.3 do Edital.
	Técnica Operacional	INABILITADO – O licitante apresentou 3 (três) atestados de capacidade técnica todavia dois deles, aqueles que possui registro no CREA (CAT), são fornecidos por <u>pessoa física</u> (fls 28 a 33 do caderno de habilitação) descumprindo o § 1º do Art. 30 da Lei 8.666/93. O terceiro atestado, apesar de ser fornecido por pessoa jurídica, não está acompanhado do registro no CREA com emissão da competente CAT, descumprindo portanto o requisito do item 12.2 do Edital.
	Econômico-Financeira	HABILITADO

M.A.V DOS PRAZERES & CIA LTDA
CNPJ nº 07.897.997/0001-73
Endereço: Rua Edmundo de Souza Cunha, nº 100, Bairro Fazenda, Itajaí-SC

Conforme se verifica, diante dos atestados de capacidade técnica apresentados pela recorrente, aduziu a Comissão de Licitação que se encontravam em desacordo com edital em razão de um dos atestados terem sido emitido por pessoa física e não jurídica com assim requeria o ato convocatório e ainda que outro atestado de capacidade técnica não estava devidamente registrado no CREA.

Faz-se a ressalva que o presente Recurso se limitará a sanar a pequena inconsistência no que se refere ao atestado de capacidade técnica que erroneamente consta como contratante pessoa física, visto que o referido atestado *per si* é suficiente em termos quantitativos e qualitativos para comprovar a capacidade técnica e operacional necessária para participação no certame licitatório.

A respeito da apresentação de atestado em que consta o contratante como sendo pessoa física, salienta-se que de fato de maneira equivocada consta do referido documento o nome de GABRIEL FRANCISCO RUIZ, todavia, conforme consta da declaração apresentada por este e se comprova mediante a apresentação da ART competente da obra a que se refere o atestado emitido, em que frisa-se, igualmente consta como contratante o Sr. Gabriel Francisco Ruiz, pode-se observar que a ART apesar de fazer menção à pessoa física do Proprietário da empresa contratante, consta o CNPJ da **CONSTRUTORA E INCORPORADORA RUIZ LTDA**.

Portanto, de fato, o legítimo contratante a que se refere aquele atestado de capacidade técnica apresentado pela recorrente no certame licitatório, se trata de PESSOA JURÍDICA e não de pessoa física, devendo-se admitir que houve claro equívoco quando da emissão do referido atestado, haja vista que são claras as divergências entre as informações, de modo que a própria ART ao identificar o contratante aponta o nome do representante legal, porém, faz constar o CNPJ do contratante, que repisa-se, se trata da empresa **CONSTRUTORA E INCORPORADORA RUIZ LTDA**, inscrita no CNPJ sob nº 13.829.966/0001-88, conforme assim consta na declaração anexa ao presente Recurso.

Ademais, havendo a necessidade a Comissão de Licitação poderá nos termos do art. 43, § 3º da Lei nº 8.666/93, promover diligência com o intuito de esclarecer ou complementar a instrução do processo, como segue:

Art. 43. A licitação será processada e julgada com observância dos seguintes procedimentos:

§ 3º É facultada à Comissão ou autoridade superior, em qualquer fase da licitação, a promoção de diligência destinada a esclarecer ou a complementar a instrução do processo,



2

M.A.V DOS PRAZERES & CIA LTDA
CNPJ nº 07.897.997/0001-73

Endereço: Rua Edmundo de Souza Cunha, nº 100, Bairro Fazenda, Itajaí-SC

vedada a inclusão posterior de documento ou informação que deveria constar originariamente da proposta.

Isto posto, requer sejam considerados os documentos apresentados junto ao presente Recurso Administrativo, bem como todos os argumentos aqui trazidos, a fim de se esclarecer as divergências objeto de questionamento de alguns licitantes e da própria Comissão de Licitação para decretar a inabilitação da recorrente no certame licitatório, estando autorizada nos termos do dispositivo legal supra a Comissão à promover outras diligências que entender necessárias para comprovar a veracidade das informações prestadas e igualmente a idoneidade dos documentos apresentados (anexos ao presente recurso).

Há que se ressaltar que os erros constantes nos documentos apresentados ora objeto de esclarecimento mediante a declaração da empresa emissora do atestado de capacidade técnica, se trata de mero erro formal que pode ser facilmente sanado, conforme assim o faz a recorrente, sendo que o cometimento do referido equívoco de maneira alguma importa em prejuízo à competitividade, sendo esta uma pequena inconsistência de natureza meramente formal, tendo as cortes de contas afastado veementemente a inabilitação de qualquer licitante por formalismo exacerbado, conduta que acarreta claros prejuízos à Administração Pública, na medida em que restringe o número de licitantes e por consequência propostas válidas no certame licitatório, conceitos completamente contrários aos abarcados pela Lei de Licitações que estimula a ampla concorrência e o maior número possível de propostas válidas para que se obtenha os melhores (menores) preços pelo objeto que se pretende contratar.

Sanada esta pequena divergência, se impõe necessária a reforma da decisão proferida por esta Douta Comissão de Licitação, acatando todo aqui alegado, declarando-se válido o atestado de capacidade técnica apresentado, que comprova ter a recorrente executado serviço/obra, compatível com o objeto do edital de Concorrência Pública nº 002/2017 – SEMASA.

Nestes termos, pede deferimento.

Atenciosamente,



JOSÉ ROBERTO DOS PRAZERES
Representante Legal
M.A.V DOS PRAZERES & CIA LTDA ME

M.A.V DOS PRAZERES & CIA LTDA
CNPJ nº 07.897.997/0001-73
Endereço: Rua Edmundo de Souza Cunha, nº 100, Bairro Fazenda, Itajaí-SC

DECLARAÇÃO

Declaro para os devidos fins que a empresa **M.A.V. DOS PRAZERES CIA. LTDA.**, sociedade comercial inscrita no CNPJ sob o nº **07.897.997/0001-73**, com sede à Rua Edmundo de Souza, nº 100, bairro Fazenda, CEP 88302-265, na cidade de Itajaí, Estado de Santa Catarina, ora prestada na forma de seu contrato social, executou os serviços conforme o atestado de capacidade técnica emitido e conforme **ART nº 5446438-5 e ART nº 5646458-0**, ambas emitidas para minha empresa **CONSTRUTORA E INCORPORADORA RUIZ LTDA, sob CNPJ, 13.829.966/0001-88. Conforme constantes nas ART acima descritas.**

ITAJAÍ, 24 de agosto de 2017

TABELIONATO
NAVEGANTES

GABRIEL FRANCISCO RUIZ
SÓCIO ADMINISTRADOR
CONSTRUTORA DE INCORPORADORA RUIZ LTDA
CNPJ 13.829.966/0001-88

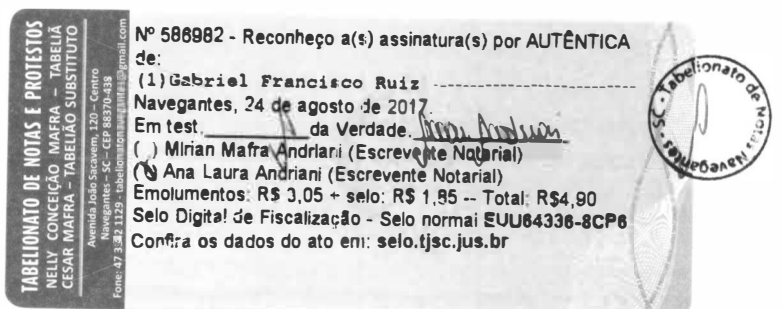

**Anotação de Responsabilidade Técnica - ART**

Lei nº 6.496, de 7 de dezembro de 1977

Conselho Regional de Engenharia e Agronomia de Santa Catarina

CREA-SC**ART OBRA OU SERVIÇO
5646438-5****Equipe - ART Principal**

1. Responsável Técnico

ANTONIO ADOLFO SCHOPPING FILHO

Título Profissional: Engenheiro Civil

RNP: 2511211559

Registro: 116263-6-SC

Empresa Contratada: M A V DOS PRAZERES E CIA LTDA ME

Registro: 077880-9-SC

2. Dados do Contrato

Contratante: Gabriel Francisco Ruiz

Endereço: ROD. ANTONIO HEIL

Complemento:

Cidade: ITAJAI

Valor da Obra/Serviço/Contrato: R\$ 350.000,00

CPF/CNPJ: 13.829.966/0001-88

Nº: 11712

Bairro: ITAIPAVA

UF: SC

CEP: 88300-000

Ação Institucional:

3. Dados Obra/Serviço

Proprietário: Gabriel Francisco Ruiz

Endereço: ROD. ANTONIO HEIL

Complemento:

Cidade: ITAJAI

Data de Início: 01/11/2015

Data de Término: 31/12/2015

Coordenadas Geográficas:

CPF/CNPJ: 13.829.966/0001-88

Nº: 11712

Bairro: ITAIPAVA

UF: SC

CEP: 88300-000

4. Atividade Técnica

Instalação	Montagem	Dimensão do Trabalho:		Metro(s) Quadrado(s)
Estrutura Metálica			1.431,03	
Execução	Montagem	Instalação		
Estrutura Pré-Moldada		Dimensão do Trabalho:	1.431,03	Metros Quadrados/Mês
Execução		Dimensão do Trabalho:	1.431,03	Metro(s) Quadrado(s)
Rede Hidrossanitária				
Execução		Dimensão do Trabalho:	1.431,03	Metro(s) Quadrado(s)
Rede de Gás Canalizado em Edificações				
Execução		Dimensão do Trabalho:	1.431,03	Metro(s) Quadrado(s)
Sistema Preventivo de Incêndio - Alarme de Incêndio				
Execução		Dimensão do Trabalho:	2.641,33	Metro(s) Quadrado(s)
Sistema Preventivo de Incêndio - Conjunto de Extintores				
Execução		Dimensão do Trabalho:	2.641,33	Metro(s) Quadrado(s)
Sistema Preventivo de Incêndio - Iluminação de Emergência				
Execução		Dimensão do Trabalho:	2.641,33	Metro(s) Quadrado(s)
Sistema Preventivo de Incêndio - Rede de Hidrantes				
Execução		Dimensão do Trabalho:	2.641,33	Metro(s) Quadrado(s)
Sistema Preventivo de Incêndio - Saídas de Emergência				
Execução		Dimensão do Trabalho:	2.641,33	Metro(s) Quadrado(s)
Terraplenagem				
Execução		Dimensão do Trabalho:	2.357,88	Metro(s) Quadrado(s)
Drenagem				
Execução		Dimensão do Trabalho:	2.357,88	Metro(s) Quadrado(s)
Pavimentação em Lajotas				
Execução		Dimensão do Trabalho:	2.357,88	Metro(s) Quadrado(s)

5. Observações

Construção de uma sala comercial pré-moldados em concreto de 1431,03m² e Reforma de área já existente de 1210,30m²

6. Declarações

. Acessibilidade: Declaro a aplicabilidade das regras de acessibilidade previstas nas normas técnicas da ABNT, na legislação específica e no Decreto n. 5.296, de 2 de dezembro de 2004, às atividades profissionais acima relacionadas.

7. Entidade de Classe

NENHUMA

8. Informações

. A ART é válida somente após o pagamento da taxa.

Situação do pagamento da taxa da ART:

TAXA DA ART PAGA EM 24/11/2015 NO VALOR DE R\$ 178,34

. A autenticidade deste documento pode ser verificada no site www.crea-sc.org.br/art.

. A guarda da via assinada da ART será de responsabilidade do profissional e do contratante com o objetivo de documentar o vínculo contratual.

. Esta ART está sujeita a verificações conforme disposto na Súmula 473 do STF, na Lei 9.784/99 e na Resolução 1.025/09 do CONFEA.

9. Assinaturas

Declaro serem verdadeiras as informações acima.

ITAJAI - SC, 19 de Novembro de 2015

ANTONIO ADOLFO SCHOPPING FILHO

067.258.739-44

Contratante: Gabriel Francisco Ruiz

13.829.966/0001-88





Anotação de Responsabilidade Técnica - ART

Lei nº 6.496, de 7 de dezembro de 1977

Conselho Regional de Engenharia e Agronomia de Santa Catarina

CREA-SC

ART OBRA OU SERVIÇO

5646458-0

Complementação - ART 5646438-5

Equipe - ART Principal

1. Responsável Técnico

ANTONIO ADOLFO SCHOPPING FILHO

Título Profissional: Engenheiro Civil

RNP: 2511211559

Registro: 116263-6-SC

Empresa Contratada: M A V DOS PRAZERES E CIA LTDA ME

Registro: 077880-9-SC

2. Dados do Contrato

Contratante: Gabriel Francisco Ruiz

Endereço: ROD. ANTONIO HEIL

Complemento:

Cidade: ITAJAI

Valor da Obra/Serviço/Contrato: R\$ 350.000,00

Ação Institucional:

CPF/CNPJ: 13.829.966/0001-88

Nº: 11712

Bairro: ITAIPAVA

UF: SC

CEP: 88300-000

3. Dados Obra/Serviço

Proprietário: Gabriel Francisco Ruiz

Endereço: ROD. ANTÔNIO HEIL

Complemento:

Cidade: ITAJAI

Data de Início: 01/11/2015

Data de Término: 31/12/2015

Coordenadas Geográficas:

CPF/CNPJ: 13.829.966/0001-88

Nº: 11712

Bairro: ITAIPAVA

UF: SC

CEP: 88300-000

4. Atividade Técnica

Execução

Edificação de Alvenaria Para Fins Comerciais

Dimensão do Trabalho: 1.210,30 Metro(s) Quadrado(s)

Execução

Instalação elétrica em baixa tensão em edificações para fins residenciais e/ou comerciais (NBR 5410)

Dimensão do Trabalho: 1.431,03 Metro(s) Quadrado(s)

5. Observações

Construção de uma sala comercial pré-moldados em concreto de 1431,03m² e Reforma de área já existente de 1210,30m²

6. Declarações

. Acessibilidade: Declaro a aplicabilidade das regras de acessibilidade previstas nas normas técnicas da ABNT, na legislação específica e no Decreto n. 5.296, de 2 de dezembro de 2004, às atividades profissionais acima relacionadas.

7. Entidade de Classe

NENHUMA

8. Informações

. A ART é válida somente após o pagamento da taxa.

Situação do pagamento da taxa da ART:

TAXA DA ART PAGA EM 24/11/2015 NO VALOR DE R\$ 51,43

. A autenticidade deste documento pode ser verificada no site www.crea-sc.org.br/art.

. A guarda da via assinada da ART será de responsabilidade do profissional e do contratante com o objetivo de documentar o vínculo contratual.

. Esta ART está sujeita a verificações conforme disposto na Súmula 473 do STF, na Lei 9.784/99 e na Resolução 1.025/09 do CONFEA.

9. Assinaturas

Declaro serem verdadeiras as informações acima.

ITAJAI - SC, 19 de Novembro de 2015

ANTONIO ADOLFO SCHOPPING FILHO

067.258.739/44

Contratante: Gabriel Francisco Ruiz

13.829.966/0001-88



Comprovante de Inscrição e de Situação Cadastral

Contribuinte,

Confira os dados de Identificação da Pessoa Jurídica e, se houver qualquer divergência, providencie junto à RFB a sua atualização cadastral.

	REPÚBLICA FEDERATIVA DO BRASIL		
CADASTRO NACIONAL DA PESSOA JURÍDICA			
NÚMERO DE INSCRIÇÃO 13.829.966/0001-88 MATRIZ	COMPROVANTE DE INSCRIÇÃO E DE SITUAÇÃO CADASTRAL	DATA DE ABERTURA 20/06/2011	
NOME EMPRESARIAL CONSTRUTORA E INCORPORADORA RUIZ LTDA - EPP			
TÍTULO DO ESTABELECIMENTO (NOME DE FANTASIA) CONSTRUTORA E INCORPORADORA RUIZ			
CÓDIGO E DESCRIÇÃO DA ATIVIDADE ECONÔMICA PRINCIPAL 41.20-4-00 - Construção de edifícios			
CÓDIGO E DESCRIÇÃO DAS ATIVIDADES ECONÔMICAS SECUNDÁRIAS 43.99-1-01 - Administração de obras 43.30-4-05 - Aplicação de revestimentos e de resinas em interiores e exteriores 90.01-9-99 - Artes cênicas, espetáculos e atividades complementares não especificadas anteriormente 81.30-3-00 - Atividades paisagísticas 38.11-4-00 - Coleta de resíduos não-perigosos 68.10-2-01 - Compra e venda de imóveis próprios 42.21-9-02 - Construção de estações e redes de distribuição de energia elétrica 42.21-9-04 - Construção de estações e redes de telecomunicações 42.99-5-01 - Construção de instalações esportivas e recreativas 42.22-7-01 - Construção de redes de abastecimento de água, coleta de esgoto e construções correlatas, exceto obras de irrigação 42.23-5-00 - Construção de redes de transportes por dutos, exceto para água e esgoto 43.11-8-01 - Demolição de edifícios e outras estruturas 43.30-4-01 - Impermeabilização em obras de engenharia civil 41.10-7-00 - Incorporação de empreendimentos imobiliários 43.30-4-02 - Instalação de portas, janelas, tetos, divisórias e armários embutidos de qualquer material 43.22-3-02 - Instalação e manutenção de sistemas centrais de ar condicionado, de ventilação e refrigeração 43.21-5-00 - Instalação e manutenção elétrica 43.22-3-03 - Instalações de sistema de prevenção contra incêndio 43.22-3-01 - Instalações hidráulicas, sanitárias e de gás 42.21-9-05 - Manutenção de estações e redes de telecomunicações			
CÓDIGO E DESCRIÇÃO DA NATUREZA JURÍDICA 206-2 - Sociedade Empresária Limitada			
LOGRADOURO R RIO ARAGUAIA	NÚMERO 170	COMPLEMENTO	
CEP 88.304-420	BAIRRO/DISTRITO SAO JOAO	MUNICÍPIO ITAJAI	UF SC
ENDEREÇO ELETRÔNICO GABRIEL@CONSTRUTORARUIZ.COM.BR		TELEFONE (47) 8449-6134	
ENTE FEDERATIVO RESPONSÁVEL (EFR) *****			
SITUAÇÃO CADASTRAL ATIVA		DATA DA SITUAÇÃO CADASTRAL 20/06/2011	
MOTIVO DE SITUAÇÃO CADASTRAL			
SITUAÇÃO ESPECIAL *****		DATA DA SITUAÇÃO ESPECIAL *****	

Aprovado pela Instrução Normativa RFB nº 1.634, de 06 de maio de 2016.

Emitido no dia 28/08/2017 às 09:51:22 (data e hora de Brasília).



Página 1



REPÚBLICA FEDERATIVA DO BRASIL
CADASTRO NACIONAL DA PESSOA JURÍDICA

NUMERO DE INSCRIÇÃO 13.829.966/0001-88 MATRIZ	COMPROVANTE DE INSCRIÇÃO E DE SITUAÇÃO CADASTRAL	DATA DE ABERTURA 20/06/2011
---	---	--------------------------------

NOME EMPRESARIAL
CONSTRUTORA E INCORPORADORA RUIZ LTDA - EPP

CÓDIGO E DESCRIÇÃO DAS ATIVIDADES ECONÔMICAS SECUNDÁRIAS

- 42.21-9-03 - Manutenção de redes de distribuição de energia elétrica
- 42.92-8-01 - Montagem de estruturas metálicas
- 43.99-1-02 - Montagem e desmontagem de andaimes e outras estruturas temporárias
- 43.29-1-04 - Montagem e instalação de sistemas e equipamentos de iluminação e sinalização em vias públicas, portos e aeroportos
- 43.30-4-03 - Obras de acabamento em gesso e estuque
- 43.99-1-03 - Obras de alvenaria
- 43.91-6-00 - Obras de fundações
- 42.22-7-02 - Obras de irrigação
- 42.92-8-02 - Obras de montagem industrial
- 43.13-4-00 - Obras de terraplenagem
- 42.13-8-00 - Obras de urbanização - ruas, praças e calçadas
- 42.91-0-00 - Obras portuárias, marítimas e fluviais
- 43.30-4-99 - Outras obras de acabamento da construção
- 42.99-5-99 - Outras obras de engenharia civil não especificadas anteriormente
- 43.29-1-99 - Outras obras de instalações em construções não especificadas anteriormente
- 43.99-1-05 - Perfuração e construção de poços de água
- 43.12-6-00 - Perfurações e sondagens
- 42.11-1-02 - Pintura para sinalização em pistas rodoviárias e aeroportos
- 43.11-8-02 - Preparação de canteiro e limpeza de terreno
- 71.11-1-00 - Serviços de arquitetura

CÓDIGO E DESCRIÇÃO DA NATUREZA JURÍDICA
206-2 - Sociedade Empresária Limitada

LOCALIDADE R RIO ARAGUAIA	NUMERO 170	COMPLEMENTO
------------------------------	---------------	-------------

CEP 88.304-420	BARRIO/DISTRITO SAO JOAO	MUNICÍPIO ITAJAI	UF SC
-------------------	-----------------------------	---------------------	----------

ENDEREÇO ELETRÔNICO GABRIEL@CONSTRUTORARUIZ.COM.BR	TELEFONE (47) 8449-6134
---	----------------------------

ENTE FEDERATIVO RESPONSÁVEL (EFR)

SITUAÇÃO CADASTRAL ATIVA	DATA DA SITUAÇÃO CADASTRAL 20/06/2011
-----------------------------	--

MOTIVO DE SITUAÇÃO CADASTRAL

SITUAÇÃO ESPECIAL *****	DATA DA SITUAÇÃO ESPECIAL *****
----------------------------	------------------------------------

Aprovado pela Instrução Normativa RFB nº 1.634, de 06 de maio de 2016.

Emitido no dia 28/08/2017 às 09:51:22 (data e hora de Brasília).

Página: 2/3





REPÚBLICA FEDERATIVA DO BRASIL
CADASTRO NACIONAL DA PESSOA JURÍDICA

NUMERO DE INSCRIÇÃO 13.829.966/0001-88 MATRIZ	COMPROVANTE DE INSCRIÇÃO E DE SITUAÇÃO CADASTRAL	DATA DE ABERTURA 20/06/2011
NOME EMPRESARIAL CONSTRUTORA E INCORPORADORA RUIZ LTDA - EPP		
CÓDIGO E DESCRIÇÃO DAS ATIVIDADES ECONÔMICAS SECUNDARIAS 43.99-1-04 - Serviços de operação e fornecimento de equipamentos para transporte e elevação de cargas e pessoas para uso em obras 43.30-4-04 - Serviços de pintura de edifícios em geral 43.19-3-00 - Serviços de preparação do terreno não especificados anteriormente		
CÓDIGO E DESCRIÇÃO DA NATUREZA JURÍDICA 206-2 - Sociedade Empresária Limitada		
LOGRADOURO R RIO ARAGUAIA	NÚMERO 170	COMPLEMENTO
CEP 88.304-420	BAIRRO/DISTRITO SAO JOAO	MUNICÍPIO ITAJAI
ENDEREÇO ELETRÔNICO GABRIEL@CONSTRUTORARUIZ.COM.BR	TELEFONE (47) 8449-6134	UF SC
ENTE FEDERATIVO RESPONSÁVEL (EFR) *****		
SITUAÇÃO CADASTRAL ATIVA	DATA DA SITUAÇÃO CADASTRAL 20/06/2011	
MOTIVO DE SITUAÇÃO CADASTRAL		
SITUAÇÃO ESPECIAL *****	DATA DA SITUAÇÃO ESPECIAL *****	

Aprovado pela Instrução Normativa RFB nº 1.634, de 06 de maio de 2016.

Emitido no dia 28/08/2017 às 09:51:22 (data e hora de Brasília).

Página: 3/3

[Consulta QSA / Capital Social](#)

[Voltar](#)

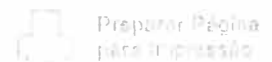

A RFB agradece a sua visita. Para informações sobre política de privacidade e uso, [clique aqui](#).
Atualize sua página

